



SUSTENTABILIDADE, PRATICIDADE E ECONOMIA.

#PorUmMundoiGreen



PORQUE **EXISTIMOS?**

SUSTENTABILIDADE, PRATICIDADE E ECONOMIA

Nossa missão é fornecer soluções energéticas eficientes e descomplicadas para nossos clientes, utilizando fontes de energia limpas e renováveis. **Além de economia, estamos comprometidos em promover a sustentabilidade do nosso planeta.**



Oferecemos
3 soluções
energéticas
para o mercado.



Conexão Green



Conexão Livre



Conexão Placa

Conexão Livre

igreen
energy.



A solução energética para consumidores
atendidos em Média e Alta tensão.



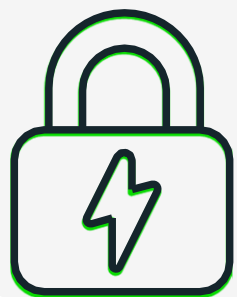

MERCADO CATIVO

Consumidor de energia elétrica que compra energia das distribuidoras e paga as tarifas estabelecidas pela Agência Nacional de Energia Elétrica (Aneel).

→ MUNDO CONTRATUAL

→ MUNDO FÍSICO





MERCADO LIVRE

Consumidor de energia elétrica com direito a negociar livremente a compra e venda desse insumo, a partir do momento em que ele migra para o mercado livre. Escolhendo o fornecedor da energia, bem como as condições do contrato.

→ MUNDO CONTRATUAL

→ MUNDO FÍSICO

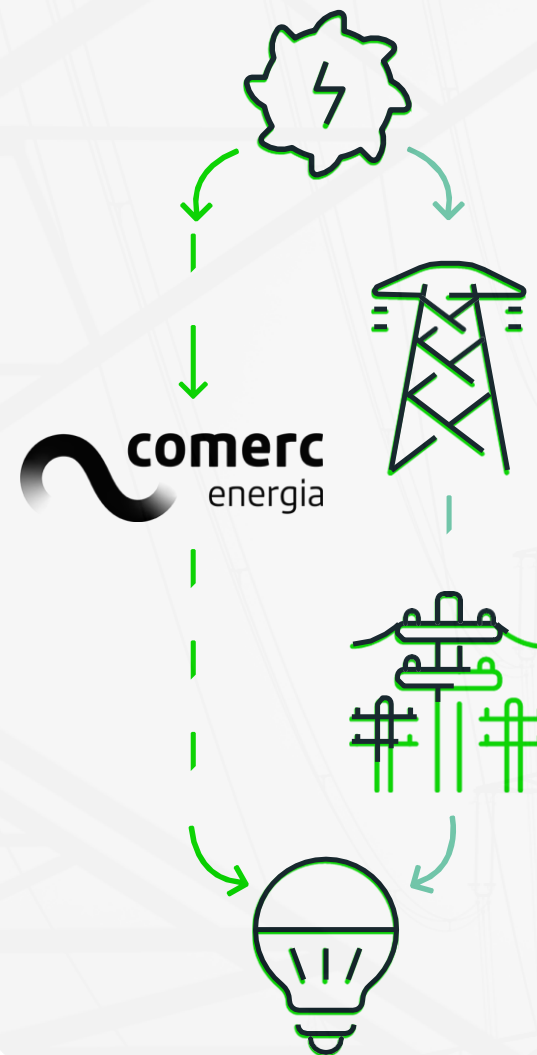

ABERTURA DO MERCADO LIVRE

Atualmente o **requisito mínimo** de migração para o mercado livre é de **500 kW de demanda contratada**.

A partir de janeiro de 2024, todos os consumidores conectados à rede de alta tensão poderão migrar para o mercado livre.

IMPORTANTE

O processo de migração para o mercado livre leva em torno de **6 a 18 meses**.

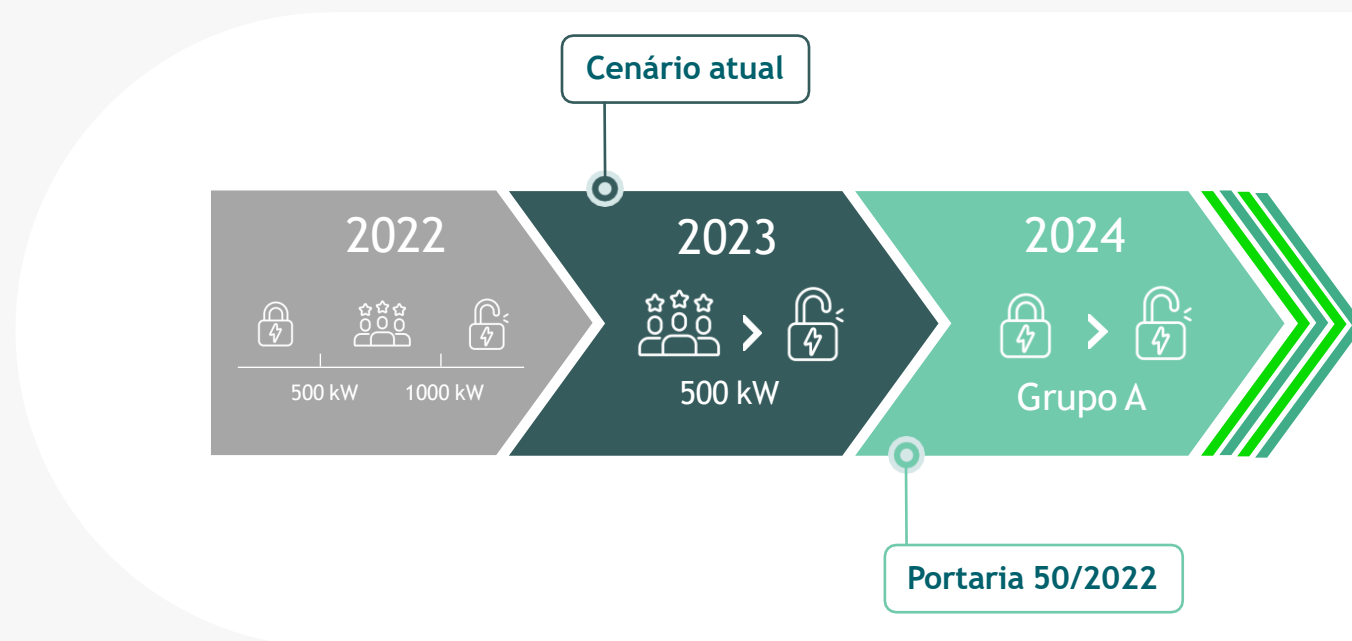

GRUPO A

A solução energética para consumidores atendidos em Média e Alta tensão.

Características:

- Pagam demanda contratada;
- Modalidade tarifária azul ou verde;
- Classe: Industrial, Comercial ou Rural.
- Se estiver no mercado livre, a modalidade tarifária se torna TUSD LIVRE ou LIVRE



Fazem parte desse grupo as indústrias e grandes complexos comerciais.



Celesc Distribuicao S.A
 Av Itamarati, 160 - - Florianopolis
 CNPJ: 08.336.783/0001-90 Insc.Est.: 255266626

NOTA FISCAL/CONTA DE ENERGIA ELÉTRICA - SÉRIE ÚNICA

COD FISCAL OP: 5.257 5.949 GRUPO A4

02/2023 - 000.194.623.612

EMISSÃO: 01/02/2023

FAT-01-20239971758289-86

APRESENTAÇÃO: 16/02/2023

REFERÊNCIA: 02/2023

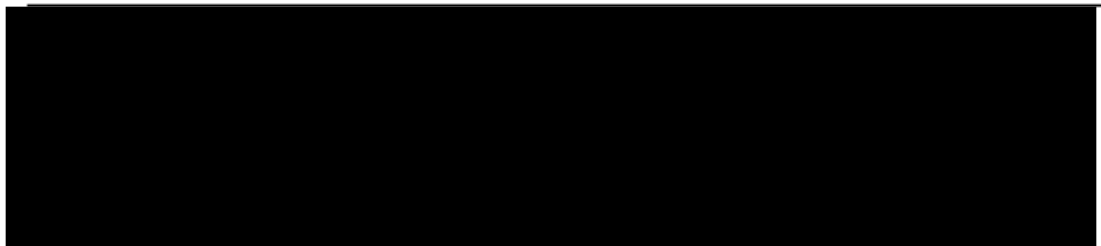

Nº DA UNIDADE CONSUMIDORA [REDACTED]	VENCIMENTO 24/02/2023
	CONSUMO TOTAL FATURADO 46.601 kWh
ATENDIMENTO AO CLIENTE LIGUE 0800 048 0120	VALOR ATÉ O VENCIMENTO R\$ 29.295,43

RESERVADO AO FISCO PERÍODO FISCAL: 01/02/2023

C2FC.09CE.0F86.140A.6BF4.27C1.F763.473A

DADOS DA UNIDADE CONSUMIDORA / FATURAMENTO / FORNECIMENTO
 INDUSTRIAL / MOD TARIFARIA HORARIA VERDE / TRIFASICO

CONTRATO DE FORNECIMENTO PERÍODO: TODOS
DEMANDA PONTA (kW): 90 **CONSUMO PONTA (kWh):**
DEMANDA FORA PONTA (kW): 0 **CONSUMO FORA PONTA (kWh):**
RESERVA CAP.F. PONTA (kW): **RESERVA CAP. PONTA (kW):**

DADOS DA MEDIÇÃO - CONSUMO REGISTRADO NO MÊS

EQUIPAMENTO	LEITURA		GRANDEZA	CONSTANTE DE FATURAMENTO	MEDIDO
	ATUAL	ANTERIOR			
42139012					
CNP	4200161	3714876	kWh PT	0,0090	4476,00
CNF	107249842	102683377	kWh FP	0,0090	42125,00
DNP	2405	2313	kW PT	0,0360	88,74
DNF	2468	2405	kW FP	0,0360	91,06
DEP	39952	37547	kW PT	0,0360	88,74
DFP	72830	70362	kW FP	0,0360	91,06
UFO	10	10	kWh PT	0,0090	0,00
UFF	278	278	kWh FP	0,0090	0,00
DMP	133714	125185	kW PT	0,0090	78,68
DMF	258056	249156	kW FP	0,0090	82,10
ERA	18459209	17648555	kVArh TP	0,0090	7478,00

Dados do Faturamento

	Faturado	Tarifa (R\$)	Valor (R\$)
Consumo Ponta	4.476	1,137855	5.093,04
Consumo Ponta Te	4.476	0,498945	2.233,28
Consumo Fora Ponta	42.125	0,157544	6.636,52
Consumo Fora Ponta Te	42.125	0,312017	13.143,73
Demanda	91	19,516473	1.777,17
Subtotal (R\$)			28.883,74

Lançamentos e Serviços

Cosip Municipal	411,69
Subtotal (R\$)	411,69



DOCUMENTO AUXILIAR DA NOTA FISCAL DE ENERGIA ELÉTRICA ELETRÔNICA
CEMIG DISTRIBUIÇÃO S.A. CNPJ 06.981.180/0001-16 / INSC. ESTADUAL 062.322136.0087.
AV. BARBACENA, 1.200 - 17º ANDAR - ALA 1 - BAIRRO SANTO AGOSTINHO
CEP: 30190-131 - BELO HORIZONTE - MG.

SEGUNDA VIA

TARIFA SOCIAL DE ENERGIA ELÉTRICA - TSEE FOI CRIADA PELA LEI Nº 10.438, DE 26 DE ABRIL DE 2002

[REDACTED]	
Nº DO CLIENTE	Nº DA INSTALAÇÃO
[REDACTED]	[REDACTED]

Referente a MAR/2023	Vencimento 22/04/2023	Valor a pagar(R\$) 21.711,75
	NOTA FISCAL Nº 019926314 - SÉRIE 000 Data de emissão: 03/04/2023 Consulte pela chave de acesso em: http://www.sped.fazenda.mg.gov.br/spedmg/nf3e chave de acesso: 31230406981180000116660000199263141037177479 Protocolo de autorização: 1312300023607397 03.04.2023 às 20:20:30	

Classe Comercial	Subclasse Comercial	Modalidade Tarifária THS Verde A4	Datas de Leitura Anterior 28/02 Atual 31/03 Nº de dias 31 Próxima 30/04
----------------------------	-------------------------------	---	--

Itens da Fatura	Unid.	Quant.	Valores Faturados				Base Calc. ICMS	Aliq. ICMS	ICMS	Tarifa Unit.
			Preço Unit. (R\$)	Valor (R\$)	PIS/COFINS					
Demanda Ativa HFP s/ ICMS	kW	2	17,31937173	34,63	1,55	0,00	0,00	0,00	16,54000000	
Demanda Ativa HFP	kW	84	21,12118503	1.774,16	65,45	1.774,16	18,00	319,35	16,54000000	
Energia Ativa HFP	kWh	43.706	0,44630315	19.506,10	719,77	19.506,10	18,00	3.511,09	0,34950000	
Energia Reativa HFP	kWh	1.148	0,31158217	357,68	13,19	357,68	18,00	64,38	0,24400000	
Contrib Ilum Publica Municipal				39,18						
TOTAL				21.711,75	799,96	21.637,94		3.894,82		

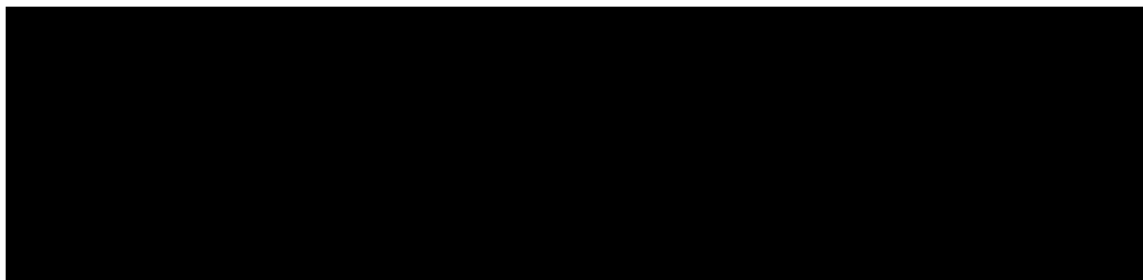

Nota Fiscal
Conta de Energia Elétrica
Nº. 296343055 série C
Data de Emissão 01/04/2023
Data de Apresentação 03/04/2023
Página 01 de 02

Roteiro de Leitura	Lote	PN	Reservado ao Fisco
DESATL60-0000000000	MC		9A57.DB63.92AD.8227.9A42.CBBB.C678.2788

DADOS DO SEU CÓDIGO



Classificação: Tarifa Verde-A4 Comercial Atacadista / Varejista
CNPJ: 09.374.434/0001-26
Inscrição Estadual: 285.092.741.119
Conta Contrato Nº. 320000610325

ATENDIMENTO CPFL	PN	SEU CÓDIGO	CONTA MÊS	VENCIMENTO	TOTAL A PAGAR
0800 770 4140 www.cpflempresas.com.br	60022241	4000999634	MAR/2023	11/04/2023	48.990,86



DANF3E - DOCUMENTO AUXILIAR DA NOTA FISCAL DE ENERGIA ELÉTRICA ELETRÔNICA

COOP ELETRIFICACAO DE BRACO DO NORTE
RUA JORGE LACERDA, 1761, Braço do Norte-SC CEP 88750-000
CNPJ 86.433.042/0001-31 - INSC. ESTADUAL 000.252.258.029

Classificação: A4 - Comercial - Comercial

Tipo de Fornecimento:
Trifásico

DATAS DE LEITURAS

Leitura anterior

31/12/2022

Leitura atual

31/01/2023

Nº de dias

31

Proxima Leitura

28/02/2023

UNIDADE CONSUMIDORA

CÓDIGO DO CLIENTE

CPF/CNPJ 03.***.***/0004-40



NOTA FISCAL Nº 107094 - SÉRIE 000 / DATA DE EMISSÃO: 31/01/2023

Consulte pela Chave de Acesso em:

<https://sat.sef.sc.gov.br/nf3e/consulta>

chave de acesso:

4223 0186 4330 4200 0131 6600 0000 1070 9420 0000 08

Protocolo de autorização: 3422300000266655 - 02/02/2023 às 11:35:31

REF: MÊS / ANO

01/2023

VENCIMENTO

10/02/2023

TOTAL A PAGAR

R\$ 22.014,83

HOUVE ALTERAÇÃO NO VALOR DAS TARIFAS, CONSULTE A NOVA TABELA NO PARA INCLUIR A FATURA NO DEBITO AUTOMATICO, USE APENAS O Nº DA UC, SEM A BARRA E O DIGITO

AMPAVA INDUSTRIA E COMERCIO DE BEBIDAS MULTIMARCAS LTDA ME

ENDERECO DA UNIDADE CONSUMIDORA

GRUPO/SUBGRP.: MTV-MOD.TARIFÁRIA VERDE / A4
CLASSE/SUBCLS.: INDUSTRIAL / INDUSTRIAL
ROTEIRO: 024 - 0006 - 916 - 0054
Nº DO MEDIDOR: 00002079494
MATRÍCULA: 0000775088-2022-05-9

LIGAÇÃO: TRIFASICO
DOM. BANC.:
DOM. ENT.:



ENERGISA MATO GROSSO - DISTRIBUIDORA DE ENERGIA S.A.
Rua Vereador João Barbosa Caramuru, 184
Cuiabá/MT - CEP 78010-900
CNPJ 03.467.321/0001-99 Insc. Est. 13.020.425-0
Nota Fiscal/Conta de Energia Elétrica - Série: B NF: 018.701.964



UNIDADE CONSUMIDORA (UC)

0800 646 4196

/energisa

www.energisa.com.br

65 9 9999-7974

CADASTRE SUA FATURA EM DÉBITO AUTOMÁTICO. UTILIZE O CÓDIGO: 0000775088-8

SEGUNDA VIA



VALOR DA FATURA
R\$ 25.475,35



VENCIMENTO
18/05/2022



REFERÊNCIA
Maior/2022



CONSUMO
32.164 kWh

1.072,14 kWh
MÉDIA DIÁRIA

SITUAÇÃO DE DÉBITOS

CNPJ/CPF: 7X.XXX.XXX/XXX1-97

RESERVADO AO FISCO:



DATA DE EMISSÃO

APRESENTAÇÃO

PRÓXIMA LEITURA



CELG Distribuição S.A. - CELG D
Rua 2, Qd. A-37, Nº 505 - Jardim Goiás - Goiânia-GO - CEP: 74.805-180
CNPJ: 01.543.032/0001-04 - IE: 100.549.420

DOCUMENTO AUXILIAR DA NOTA FISCAL DE ENERGIA ELÉTRICA ELETRÔNICA

CLASSIFICAÇÃO DA UNIDADE CONSUMIDORA	TIPO DE FORNECIMENTO	DATAS DE LEITURA	LEITURA ANTERIOR	LEITURA ATUAL	Nº DE DIAS	PRÓXIMA LEITURA
A A4 COMERCIAL OU SERVIÇOS E OUTRAS ATIVIDADES - COMERCIAL NORMAL THS VERDE	TRIFÁSICO		01/02/2023	01/03/2023	28	01/04/2023

[REDACTED]

[REDACTED]

[REDACTED] TRINDADE GO BRASIL

CNPJ/CPF: 23.477.735/0001-06 INSC. ESTADUAL:

INSTALAÇÃO / UNID. CONSUMIDORA

[REDACTED]

Nº DO CLIENTE

[REDACTED]

MÊS/ANO	VENCIMENTO	TOTAL A PAGAR
MAR/2023	18/03/2023	R\$*****8.751,32

INFORMAÇÕES FISCAIS



NOTA FISCAL Nº 48692254 - SÉRIE 0 / DATA DE EMISSÃO: 08/03/2023 20:01:

Consulte pela Chave de Acesso em:
<https://dfe-portal.svrs.rs.gov.br/NF3e/consulta>
chave de acesso:

52230301543032000104660000486922541060216526
Protocolo de autorização: 3522300007223383 - 08/03/2023 às 20:02:42
CFOP 5253: Venda de energia elétrica para estabelecimento comercial

MENSAGENS IMPORTANTES

PERÍODO DE REFERÊNCIA DA APURAÇÃO DOS INDICADORES DE CONTINUIDADE = 1/2023. VRC = R\$ 2.178,32658
ATRASSO NO PAGAMENTO: AS CONTAS NÃO PAGAS ATÉ A DATA DE VENCIMENTO SOFRERÃO MULTA E ENCARGOS MORATÓRIOS (MULTA DE 2% + ATUALIZAÇÃO MONETÁRIA + JUROS DE MORA DE 1% AO MÊS CALCULADOS PRO RATA DIE)
NA FATURA SEGUINTE A REALIZAÇÃO DO PAGAMENTO. A INADIMPLÊNCIA POR UM PERÍODO SUPERIOR À 15 (QUINZE) DIAS, E ATÉ 90 (NOVENTA) DIAS, IMPLICARÁ NA SUSPENSÃO DO FORNECIMENTO DE ENERGIA, CONFORME REGULAMENTAÇÃO DA ANEEL.

O mercado livre de energia

- ⚡ Redução dos custos com energia
- ⚡ Previsibilidade orçamentária
- ⚡ Sustentabilidade
- ⚡ Tecnologia
- ⚡ Gestão de consumo
- ⚡ Sem uso do gerador no horário de ponta
- ⚡ Proteção às bandeiras tarifárias

Já é uma realidade...

90% do consumo industrial

36% do consumo do Brasil
(+31.000 consumidores)

56% das fontes renováveis
para o mercado livre

19% de aumento nos últimos
12 meses

COMO Funciona



Produção
de Energia
Renovável



Injeção

Distribuição

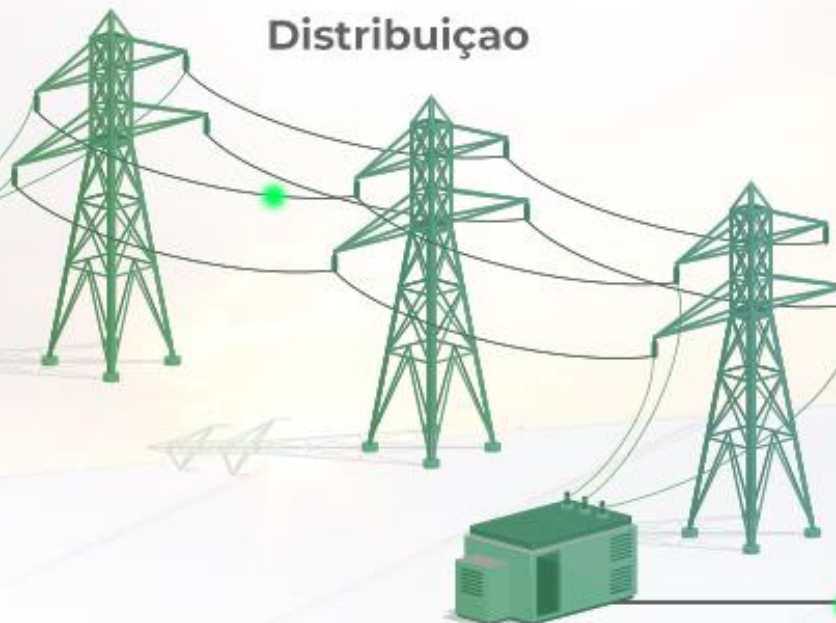

DESCONTO
GARANTIDO

TODOS OS MESES



Consumidor
Livre

E a **IGREEN** tem a solução
mais completa do mercado
para **descomplicar**





A L I A N Ç A



Juntos construiremos a
maior operação sustentável
que essa nação já viu

REFERÊNCIA NO SETOR

Com mais de **20 ANOS** de parcerias, a Comerc é líder de mercado, ultrapassando **15% DE MARKET SHARE** do número de consumidores do mercado livre

Em 2022:

**GESTÃO DE 6,5%
DO CONSUMO DO PAÍS** 

**+ 4.000 UNIDADES
ATENDIDAS** 





MISSÃO

SER A PLATAFORMA
REFERÊNCIA EM
DESCARBONIZAÇÃO
E VALOR CRIADO POR
MEIO DE GERAÇÃO DE
ENERGIA RENOVÁVEL
E SOLUÇÕES EM ENERGIA.



PARCERIA

PARA ISSO, A COMERC UNIU
COM UMA GIGANTE DO
SETOR DE ENERGIA COM O
OBJETIVO DE ACELERAR A
TRANSIÇÃO ENERGÉTICA
NO BRASIL.

 **comerc**
energia

 **VIBRA**



GERAÇÃO RENOVÁVEL

GERAÇÃO CENTRALIZADA EÓLICA E SOLAR,
AUTOPRODUÇÃO, GERAÇÃO DISTRIBUÍDA



MERCADO LIVRE

MIGRAÇÃO PARA O MERCADO LIVRE
E GESTÃO DE ENERGIA PARA CONSUMIDORES



EFICIÊNCIA ENERGÉTICA

COM BATERIAS, TELEMETRIA, TROCA DE
EQUIPAMENTOS, H2V, PPP ILUMINAÇÃO



TRADING DE ENERGIA E MESA DE CARBONO

COMPRA E VENDA DE ENERGIA E
CRÉDITOS DE CARBONO



BIOCOMBUSTÍVEL

COMBUSTÍVEIS A PARTIR DE FONTES
RENOVÁVEIS E SUSTENTÁVEIS



GERAÇÃO RENOVÁVEL

AUTOPRODUÇÃO, GERAÇÃO DISTRIBUÍDA, INFRA DE PARQUES SOLARES, E EÓLICOS



MERCADO LIVRE

GESTÃO E MIGRAÇÃO PARA O MERCADO LIVRE



EFICIÊNCIA ENERGÉTICA

COM BATERIAS, TELEMETRIA OU TROCA DE EQUIPAMENTOS



TRADING DE ENERGIA E DE CARBONO

COMPRA E VENDA DE ENERGIA E CRÉDITOS DE CARBONO



BIOCOMBUSTÍVEL

COMBUSTÍVEIS QUE REDUZEM A PEGADA DE CARBONO DA SUA FROTA



COM A SOMA DESSE PORTFÓLIO DE SERVIÇOS, JUNTAS FORMAM O **COMERC IMPACTA**, A MAIOR PLATAFORMA DE **DESCARBONIZAÇÃO DO PAÍS**, CAPAZ DE NEUTRALIZAR AS EMISSÕES DE CARBONO DE **QUALQUER EMPRESA**.



GERAÇÃO RENOVÁVEL

AUTOPRODUÇÃO, GERAÇÃO DISTRIBUÍDA, INFRA DE PARQUES SOLARES, E EÓLICOS



MERCADO LIVRE

GESTÃO E MIGRAÇÃO PARA O MERCADO LIVRE



EFICIÊNCIA ENERGÉTICA

COM BATERIAS, TELEMETRIA OU TROCA DE EQUIPAMENTOS



TRADING DE ENERGIA E DE CARBONO

COMPRA E VENDA DE ENERGIA E CRÉDITOS DE CARBONO



BIOCOMBUSTÍVEL

COMBUSTÍVEIS QUE REDUZEM A PEGADA DE CARBONO DA SUA FROTA



CLIENTES CONSUMIDORES



A PARCERIA ENTRE **A IGREEN E COMERC**, VISA,
ATRAVÉS DOS LICENCIADOS, AUMENTAR O
ALCANCE DESSA MISSÃO DE DESCARBONIZAR
NOSSO PLANETA, **ENQUANTO ACELERA**
NEGÓCIOS ATRAVÉS DA ECONOMIA.



**CLIENTES
CONSUMIDORES**

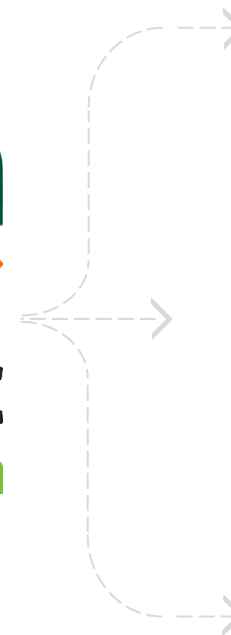



NOSSOS DIFERENCIAIS

ECONOMIA GARANTIDA



Caso sejam necessários investimentos para adequação do SMF, cobrimos seus custos em até R\$20.000,00.



Mantemos o percentual de economia em todas as bandeiras tarifárias.



Não exigimos apresentação de garantia financeira ¹.



Pague pelo que consumir! Nosso produto oferece 100% de flexibilidade de consumo.



Energia proveniente de fontes renováveis de energia, como solar, eólicas e PCHs.



Gestão da energia
Na palma da sua mão



Torne sua empresa mais
Sustentável com o Selo Verde

¹ mediante análise de crédito

ANÁLISE DE VIABILIDADE

ECONOMIA GARANTIDA

REDUÇÃO % NA FATURA DE ENERGIA

R\$ 9,1 mil

DE ECONOMIA MENSAL MÉDIA 2024 – 2028

R\$ 544,5 mil

DE ECONOMIA ACUMULADA 2024 – 2028

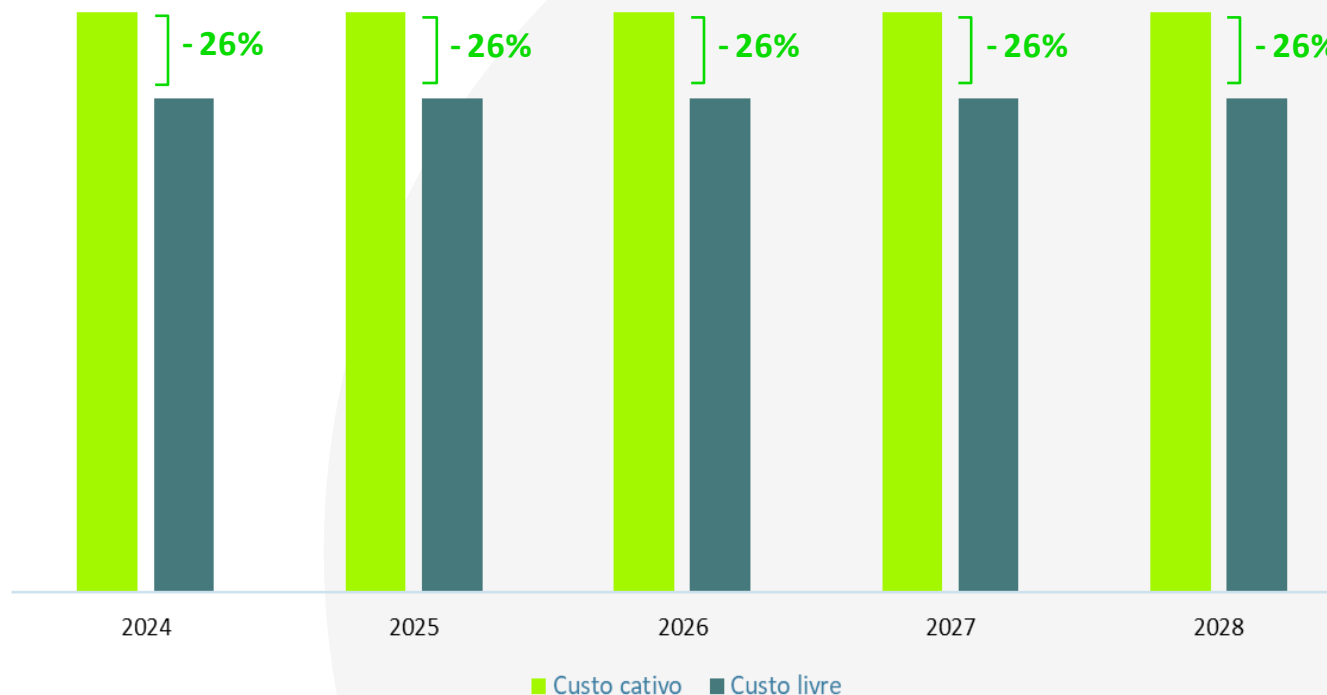

*Custo Cativo: Ambiente de contratação regulado (ACR)

*Custo Livre: Ambiente de contratação livre (ACL)

A GESTÃO DA SUA ENERGIA NA PALMA DA SUA MÃO

Ferramenta desenvolvida especialmente para os clientes Comerc a acompanharem a gestão da sua energia de onde quiserem

- RELATÓRIOS CONSOLIDADOS
- HISTÓRICO DE CONSUMO
- COMPARATIVO DE CUSTOS
- CERTIFICADO DE ENERGIA RENOVÁVEL
- NOTÍCIAS E CONTEÚDOS DO SETOR





A JORNADA PARA
DESCARBONIZAÇÃO
COMEÇA AQUI.



Como gerar uma proposta



igreen 2.0 energy.

GERAÇÃO TOTAL

GP: **9.957** Kwh | Bonificável: **35.267** Kwh

GERAÇÃO Abr/2023

GP: **000** Kwh | Bonificável: **0** Kwh

PRÉVIA BÔNUS TOTAL

R\$ 9.339,22

CONEXÃO GREEN | **CONEXÃO LIVRE** | CONEXÃO PLACAS

CONEXÃO LIVRE (highlighted with a green circle)

1 Conexão Livre

igreen energy.

Nome / Razão Social *

CNPJ / CPF *

CEP *

Nome do responsável *

Fone do responsável (DDD) + Número *

E-mail do responsável *

Município * UF *

DADOS DA DISTRIBUIDORA *Obrigatório

CEEE

Data venc. do contrato (dd/mm/aaaa) *

Informações complementares

Transformador kVa

2 Dados do Cliente

igreen energy.

Arquivo da conta de energia mais recente *Obrigatório

PDF (upload icon)

Finalizar Conexão

3 Upload da Conta

igreen energy.

00045 Ticket 0000084 02/02/2023
Teste final I
Resp.: Teste
Fone Res.: (34) 99999-9999
EM ESPERA - REUNIAO REALIZADA

00048 Ticket 0000088 02/02/2023
EMPRESA DE TESTE
Resp.: Responsavel da Empresa
Fone Res.: 34999999999
EM ESPERA - MARCAR REUNIAO

00046 Ticket 0000086 02/02/2023
EMPRESA DE TESTE
Resp.: Responsavel da Empresa
Fone Res.: 34999999999
EM ESPERA - PROPOSTA EMITIDA

01055 Ticket 0001068 30/03/2023
EMPRESA DE TESTE
Resp.: Responsavel da Empresa
Fone Res.: 34999999999
ENVIADO

01056 Ticket 0001069 30/03/2023

4 Status do Cliente

Como gerar uma proposta



Próximos passos após enviar a conta



Comerc
fará a análise



Licenciado
deve marcar
a reunião



Cliente assina
a proposta via
email



Cliente assina
o contrato via
email

A análise será
anexada no app



Quando o cliente quiser
fechar, o licenciado deve
solicitar o envio da
proposta pelo suporte do
licenciado, opção 3



Comerc envia o
contrato via email



Licenciado recebe
o adiantamento

Não se preocupe! A iGreen conta com um time de especialistas para te dar suporte em todos os passos.



Nova Tabela Conexão Livre

COMISSÃO RECORRENTE

GP
0,4%

Adiantamento

ATÉ	R\$5.000,00	R\$300
DE	5K A 10K	R\$600
DE	10K A 30K	R\$1.200
DE	30K A 50K	R\$2.100
DE	50K A 80K	R\$3.300

Valores referentes à conta de energia líquida

*Consulte o regulamento em: www.igreenenergy.com.br/manualdenegocios





M E T A

50.000.000kwh

2.5% de inadimplência D90

R\$1.000.000,00



REGRAS



10 LICENCIADOS
DIRETOS

10 CONEXÕES
ENERGÉTICAS



IGREENENERGY.COM.BR